Tablero BT - Baja Tensión - Reporte de inspeccion

Tablero BT - Baja Tensión

FactorCX
Frontline / Metro

ESTADO ACTUAL RESPALDADO

OPERADOR	FECHA	DURACION TOTAL	ESTADO
luis_villaseca	26-05-2026, 04:09 p. m.	06:40	done

TASK ID	EXTERNAL ID	INICIO
278	Sin datos	26-05-2026, 04:03 p. m.
CREACION	**ULTIMO CAMBIO**	**EVIDENCIAS**
26-05-2026, 04:03 p. m.	26-05-2026, 04:09 p. m.	5

Detalle de pasos ejecutados

NOMBRE DEL PASO	TIEMPO	RESPUESTA / DATO
1. Fotografía Nameplate: Evidencia	01:33	**Guardar**

ID 36888 - documentation-asset

2. Foto Barras y Disyuntores: Screen with camera for triggering a screenshot	01:17	**Regresar**
3. Foto Barras y Disyuntores: Evidencia	00:04	**Guardar**

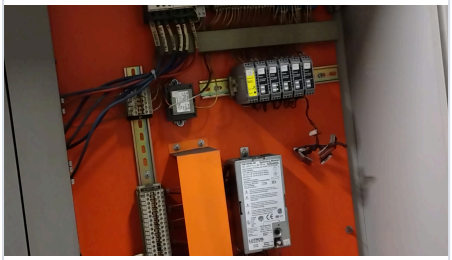

ID 36905 - documentation-asset

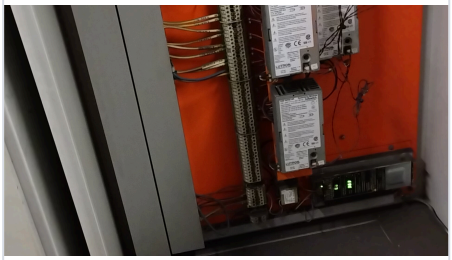

ID 36910 - documentation-asset

4. Foto Barras y Disyuntores: Comentario de voz 00:50 **Regresar**

5. Foto Barras y Disyuntores: Evidencia 00:36 **Guardar**

documentation-asset - Abrir evidencia segura

ID 36921 | 154.5 KiB | SHA-256 eeaad3c757a47ce403116ec38d3e9f768461aa7a54a0cd3198968bb4c7ee48c7 | Tipo de archivo referenciado; no se incrusta.

documentation-asset - Abrir evidencia segura

ID 36932 | 76.1 MiB | SHA-256 e3d2335b06f6a40c23b3cd014e79ff7f1d1d0845e45a33a65f452090936b529f | Archivo demasiado grande para incrustar.

6. Tablero BT - Baja Tensión: Protecciones 04:11 **No**

Generado exclusivamente desde el respaldo read-only de Metro Frontline. No consulta Frontline, no modifica PostgreSQL y no persiste este PDF. Origen: Estado actual respaldado.

Inventario de evidencias

ID	TIPO	TAMANO	HASH / ESTADO
36888	documentation-asset	150.0 KiB	bbc6d8596ca2c7ebdbad2327046730ede12bc55ee62bf59213d447aaade13e66
36905	documentation-asset	158.8 KiB	b9163c176b6c5d7229463a9658baf62ae447ad20bce9453e02304c20f73da239
36910	documentation-asset	171.1 KiB	2ae56b9935969be70221ae37d3b3f5c2bcf6fb0b3186eafe739e7cd63f06e933
36921	documentation-asset	154.5 KiB	eeaad3c757a47ce403116ec38d3e9f768461aa7a54a0cd3198968bb4c7ee48c7
36932	documentation-asset	76.1 MiB	e3d2335b06f6a40c23b3cd014e79ff7f1d1d0845e45a33a65f452090936b529f